



FIGURAS SUPLEMENTARIAS



Figura S1. Proporción de especies por formas de vida en cada una de las áreas muestreadas en el área de conservación voluntaria de la Facultad de Ciencias Biológicas y Agropecuarias (FCBA) de la Universidad de Colima. **A**, ladera este. **B**, área central. **C**, llanura oeste.

Figuras suplementarias del original: Composición y estructura florística de una porción de selva baja caducifolia en Tecomán, Colima, México. Manuscrito recibido el 17 de mayo de 2020
 Aceptado el 26 de septiembre de 2020
 Publicado el 17 de septiembre de 2021

Este documento se debe citar como:

Guillermo-Sandoval, E. E., Leopardi-Verde, C. L., Cayetano-Ramírez, F., Alvarado-Segura, A.A. y Escobedo-Sarti, G. J. (2021). Composición y estructura florística de una porción de selva baja caducifolia en Tecomán, Colima, México. *Madera y Bosques*, 27, e2712091. doi: 10.21829/myb.2021.2712091. Figuras suplementarias.

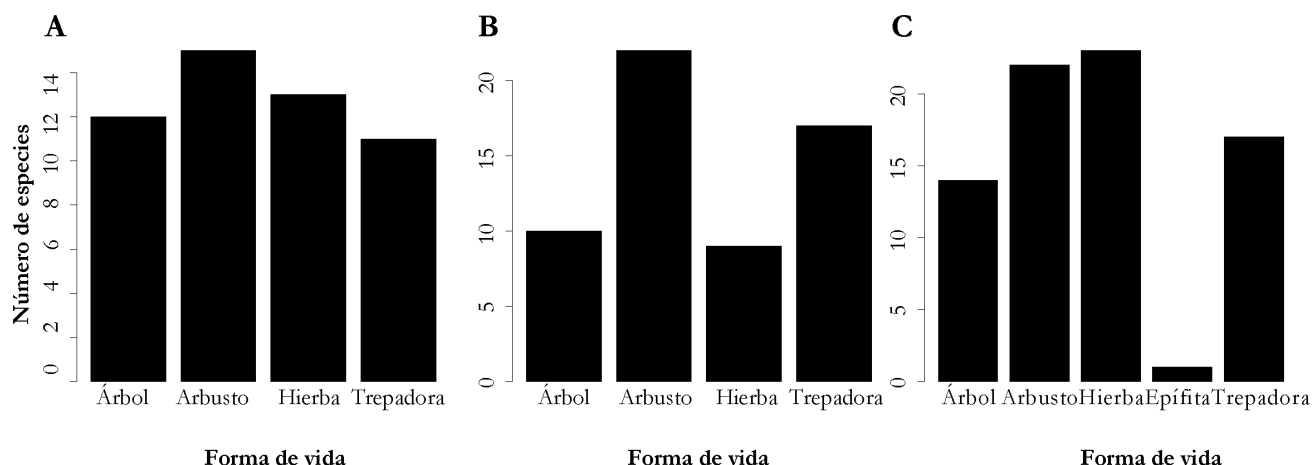
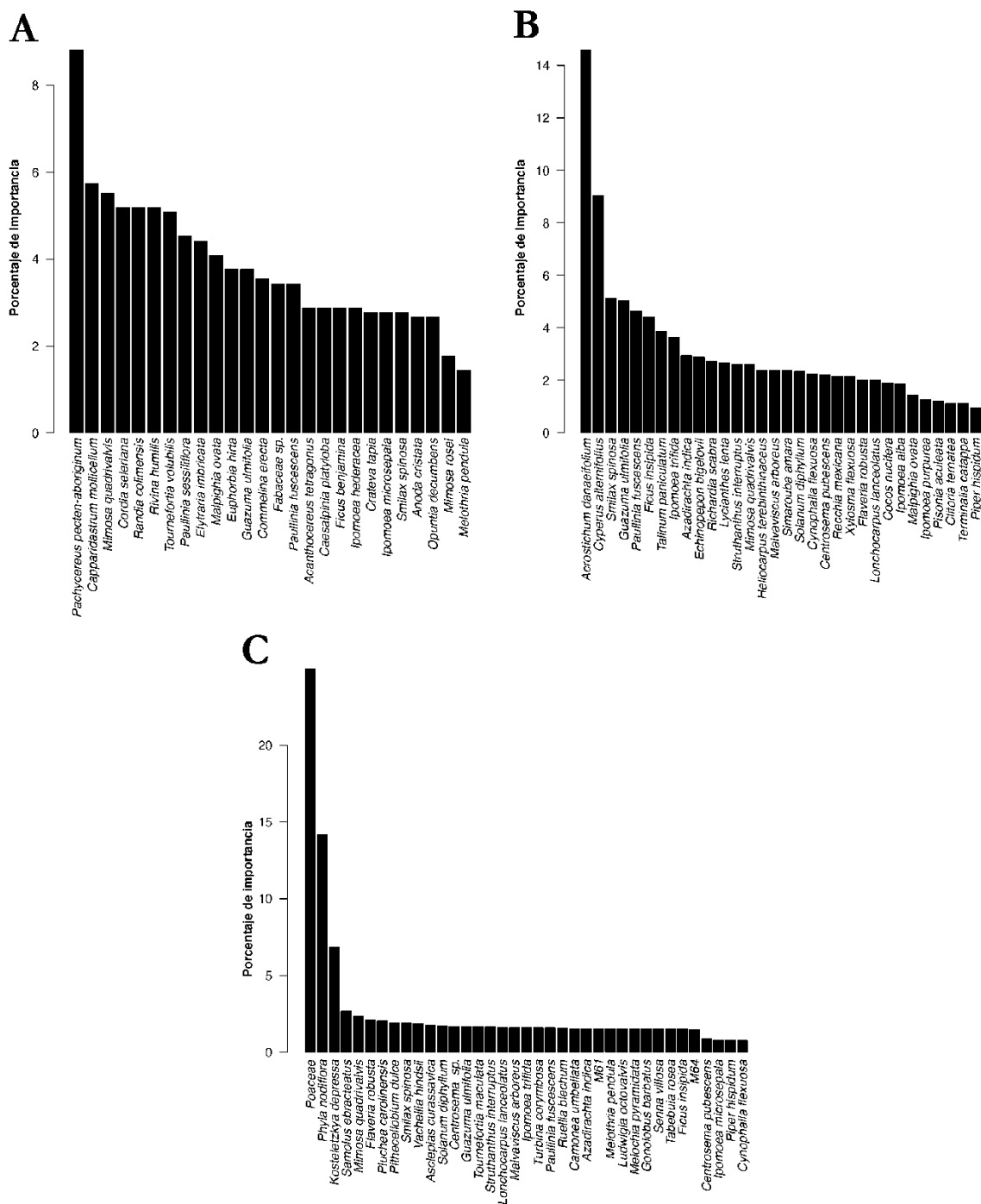

Figura S2. Porcentaje de importancia para cada una de las áreas muestreadas en el área de conservación voluntaria de la Facultad de Ciencias Biológicas y Agropecuarias (FCBA) de la Universidad de Colima. **A**, ladera este. **B**, área central. **C**, llanura oeste.

Figuras suplementarias del original: Composición y estructura florística de una porción de selva baja caducifolia en Tecomán, Colima, México. Manuscrito recibido el 17 de mayo de 2020. Aceptado el 26 de septiembre de 2020. Publicado el 17 de septiembre de 2021.

Este documento se debe citar como: Guillermo-Sandoval, E. E., Leopardi-Verde, C. L., Cayetano-Ramírez, F., Alvarado-Segura, A.A. y Escobedo-Sarti, G. J. (2021). Composición y estructura florística de una porción de selva baja caducifolia en Tecomán, Colima, México. *Madera y Bosques*, 27 e2712091. doi: 10.21829/myb.2021.2712091. Figuras suplementarias.